



Rapport de la Situation Epidémiologique

Maladie a Virus Ebola en Guinée

22 Juil 2015

I. Points saillants

- **Aucun cas confirmé notifié ce jour dans le pays ;**
- Tous les contacts de Boké sont sortis du suivi ce jour. La préfecture de Boké est redevenue une préfecture calme.
- Quatre (4) contacts déplacés de Forécariah à Dubreka furent retrouvés et suivis par l'équipe de Dubreka grâce à un bon mécanisme de communication entre les équipes de surveillance;
- Poursuite des activités de micro-cerclage dans les communes de Matam et de Ratoma ;
- **Soixante-seize (76) décès communautaires notifiés dont Soixante-quinze (75) sécurisés tous négatifs.**

II. Dynamique de l'épidémie:

Table 1. Répartition des cas notifiés par préfecture le 22/07/2015, Guinée

Préfecture de résidence	Cas Confirmés	Cas Probables	Cas Suspects	Total
Conakry	0	0	3	3
Forecariah	0	0	2	2
TOTAL	0	0	5	5

Table 2. Décès communautaires notifiés à la date du 22/07/2015, Guinée

Décès Communautaires		Total décès
Enterrements Sécurisés	Enterrements Non-sécurisés	
75 (dont 00+)	1	76

Données épidémiologiques et cartes disponibles sur <http://guinea-ebov.github.io/>

Guinée - Epidémie de la Maladie à virus Ebola
Table 3. Situation des patients dans les centres de traitement et de transit fonctionnels, 22/07/2015, Guinée

	Conakry CTE	Coyah CTE	Macenta CTE	N'zérékoré CTE	Kindia CTE	Boké CTE	Forécariah CTE	Siguiiri CDT	Total
Cas confirmés	18	0	0	0	1	1	2	0	22
Cas suspects	7	0	0	0	0	0	4	0	11
Sorties guéris	0	0	0	0	0	0	0	0	0
Décédés	0	0	0	0	0	0	0	0	0
Total hospitalisés au CTE	25	0	0	0	1	1	6	0	33

Table 4. Capacité des CTEs et CDTs en Lits, 22/07/2015, Guinée

Centres	Section Suspects (Lits)	Section Probable (Lits)	Section Confirmé (Lits)	Total (Lits)
CTE Nongo	16	0	32	48
CTE Coyah	12	8	40	60
CTE Macenta	12	8	10	30
CTE N'Zerekore	3	0	3	6
CDT Siguiiri	4	6	10	20
CTE Forécariah	5	6	12	23
CDT Kérouané	4	6	10	20
CDT Kamsar	3	2	5	10
CTE Beyla	3	0	2	5
CTE Boke	17	0	12	29
CTE Kindia	8	8	46	62
Total	84	44	182	313

Table 5. Etats des Laboratoires, 22/07/2015, Guinée

N°	Laboratoires	Localisation	Etat du Laboratoire
1	CREMS	Kindia	Fonctionnel
2	CTS	Conakry	Fermé
3	EUMlab	Coyah	Fonctionnel
4	IP France	Macenta	Fonctionnel
5	IPD Donka	Conakry	Fonctionnel
6	KPLAN	Conakry	Fonctionnel
7	KPLAN	Forecariah	Fonctionnel
8	PHAC	Boké (Kamsar)	Fonctionnel
9	REDC	Conakry	Fonctionnel
10	Labo Mobile	Dubrêka (Tanene)	Fonctionnel



Guinée - Epidémie de la Maladie à virus Ebola

Table 6. Situation du suivi des contacts, 22/07/2015, Guinée

Contacts	Nombre
Nouveaux contacts du jour	76
Nombre de contacts sortis ce jour	66
Nombre de contacts confirmés ce jour	0
Contacts à suivre	2 325
Contacts suivis	2 294
Contacts non suivis	31
% non suivis	1,3

Table 7. Nouveaux cas confirmés pendant la semaine 30 (20 juillet- 26 juillet 2015), Guinée

Préfecture	Semaines			20-juil	21-juil	22-juil	23-juil	24-juil	25-juil	26-juil	Semaine 30	Contacts listés
	27	28	29									
Boké	6	0	0	0	0	0					0	0
Matam	1	2	1	0	0	0					0	186
Matoto	0	0	0	1	0	0					1	69
Ratoma	0	7	12	1	0	0					1	384
Forécariah	11	3	7	0	0	0					0	1 483
Fria	0	1	0	0	0	0					0	33
Coyah	0	0	2	0	1	0					1	12
Total	18	13	22	2	1	0					3	2 167

Carte 1. Sous-préfectures où des réticences ont été signalées par les équipes de la riposte/suivi, 22/07/2015, Guinée

Boké | Tanene (Centre)

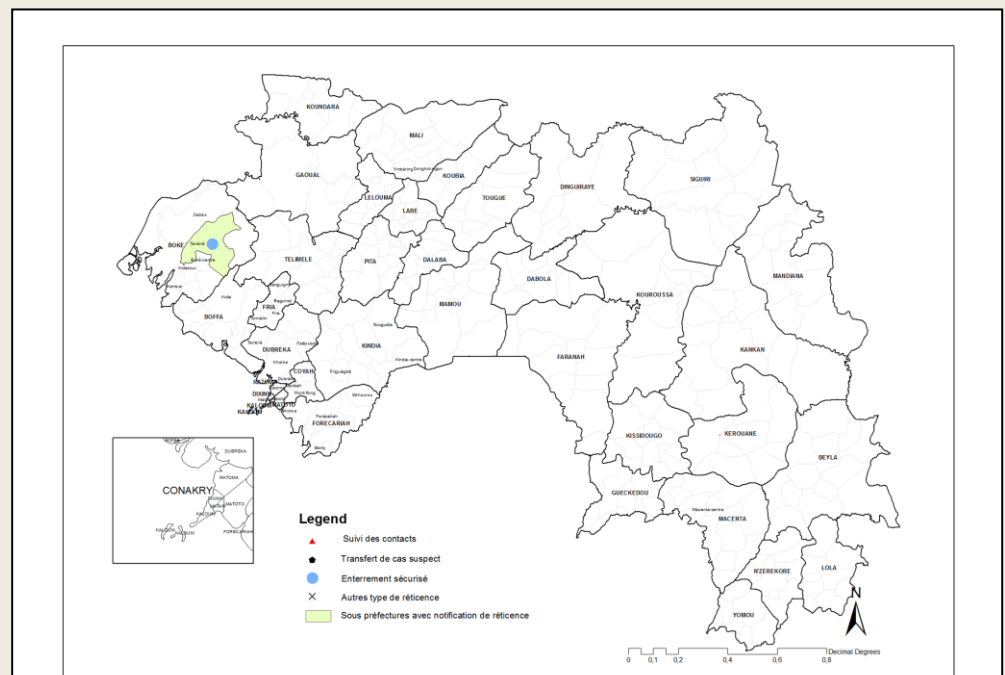



Guinée - Epidémie de la Maladie à virus Ebola

Graphique 1. Distribution des cas notifiés, par semaine (début des signes*), 30/12/2013 – 22/07/2015, Guinée

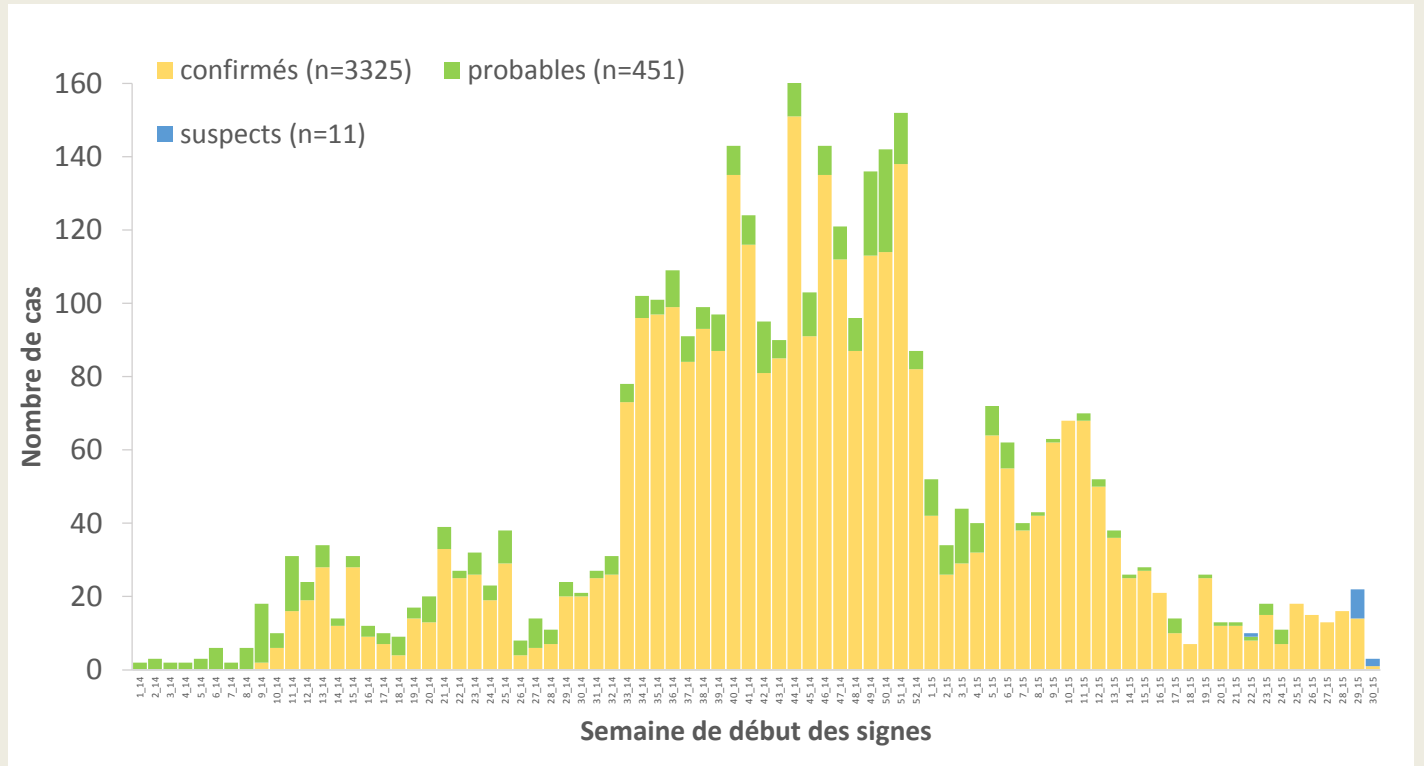

*Valeurs manquantes pour date de début des signes = 0

Graphique 2. Distribution des cas confirmés et décès, par mois de confirmation et de décès, 30/12/2013-22/07/2015, Guinée



Guinée - Epidémie de la Maladie à virus Ebola

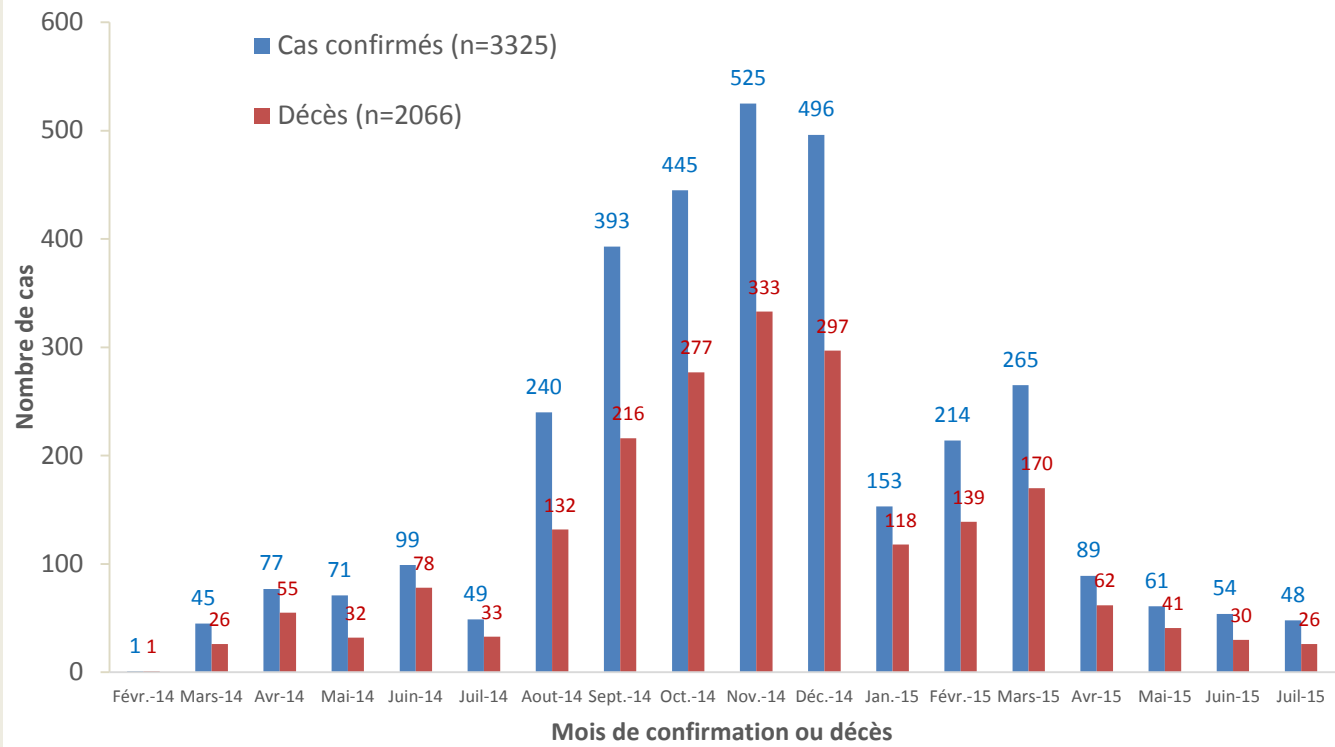

Carte 2. Répartition par préfectures des cas confirmés et classification des préfectures selon le niveau d’alerte, 02/07/2015-22/07/2015 (21 jours), Guinée

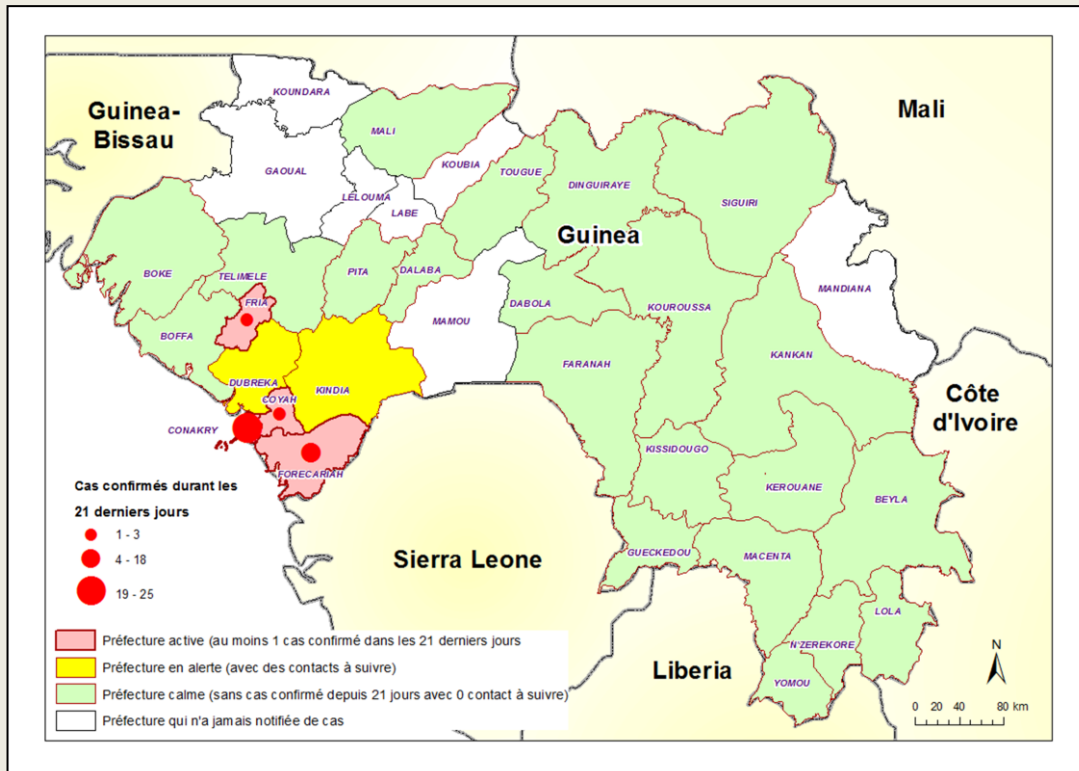

Carte 3. Répartition par sous-préfectures des cas confirmés et classification des sous-préfectures selon le niveau



Guinée - Epidémie de la Maladie à virus Ebola

d'alerte, 02/07/2015-22/07/2015 (21 jours), Conakry

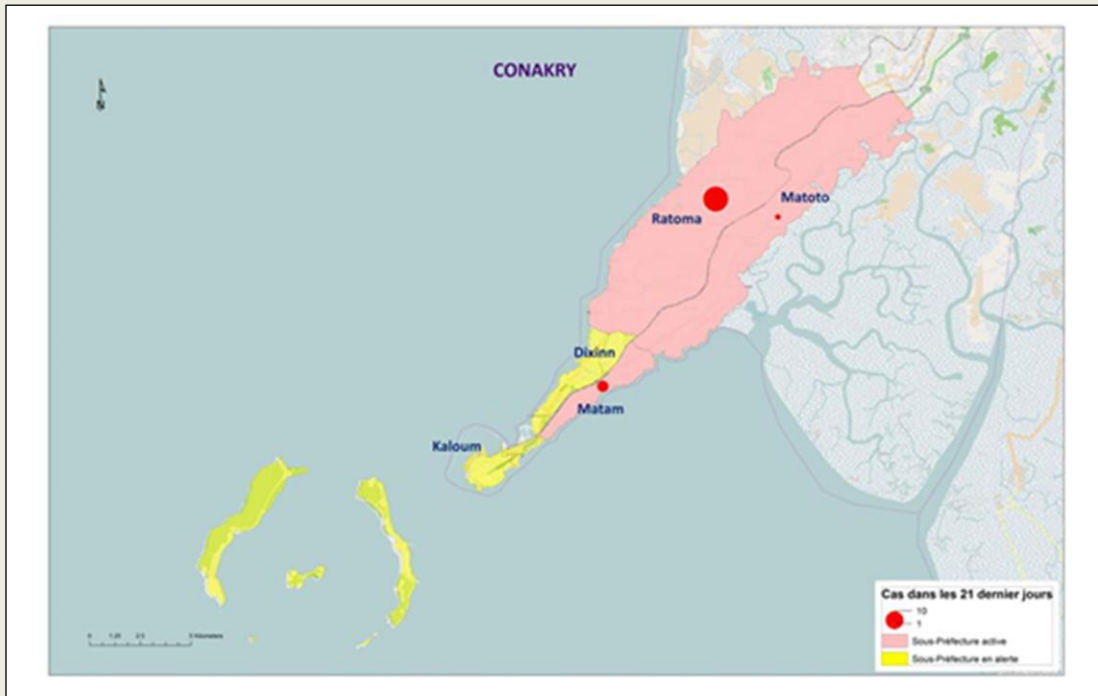

Carte 4. Répartition par sous-préfectures des cas confirmés et classification des sous-préfectures selon le niveau d'alerte, 02/07/2015-22/07/2015 (21 jours), Forecariah

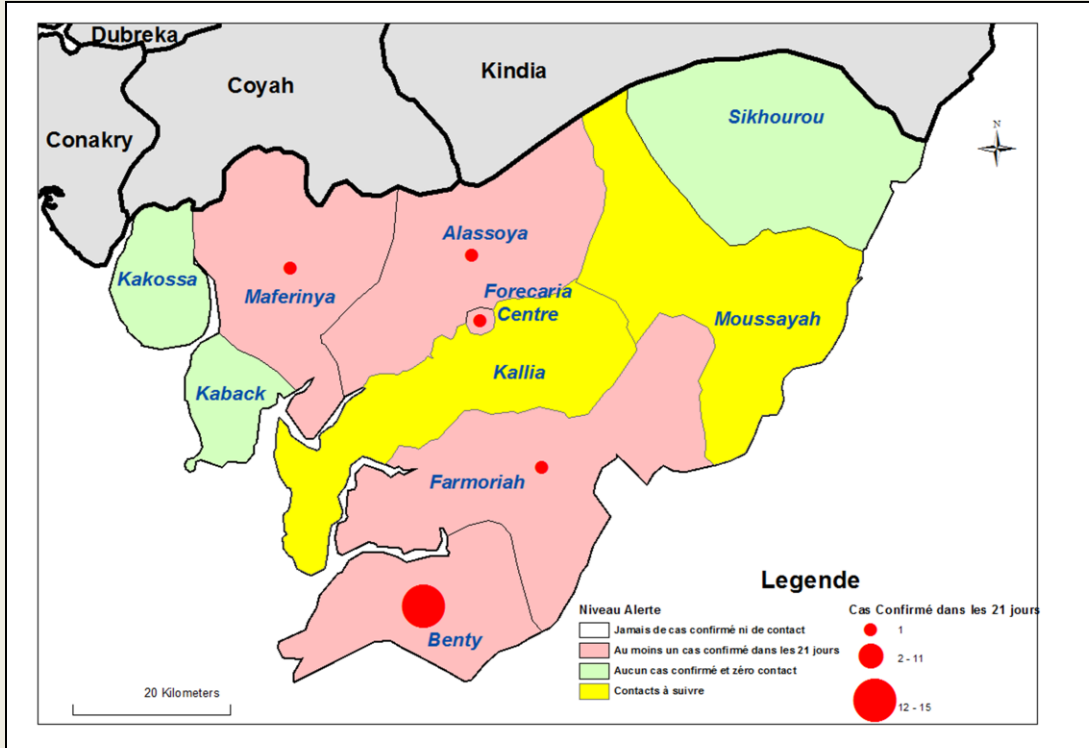

Carte 5. Répartition par sous-préfectures des cas confirmés et classification des sous-préfectures selon le niveau d'alerte, 02/07/2015-22/07/2015 (21 jours), Fria



Guinée - Epidémie de la Maladie à virus Ebola

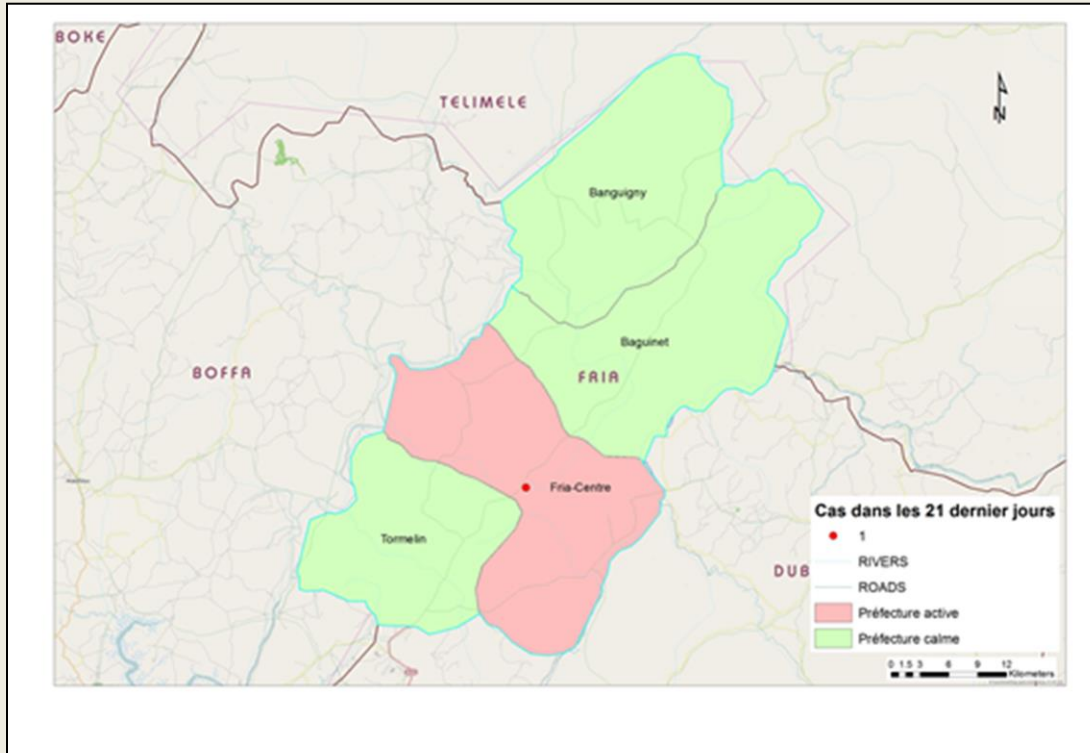

Carte 6. Répartition par sous-préfectures des cas confirmés et classification des sous-préfectures selon le niveau d’alerte, 02/07/2015-22/07/2015 (21 jours), Coyah

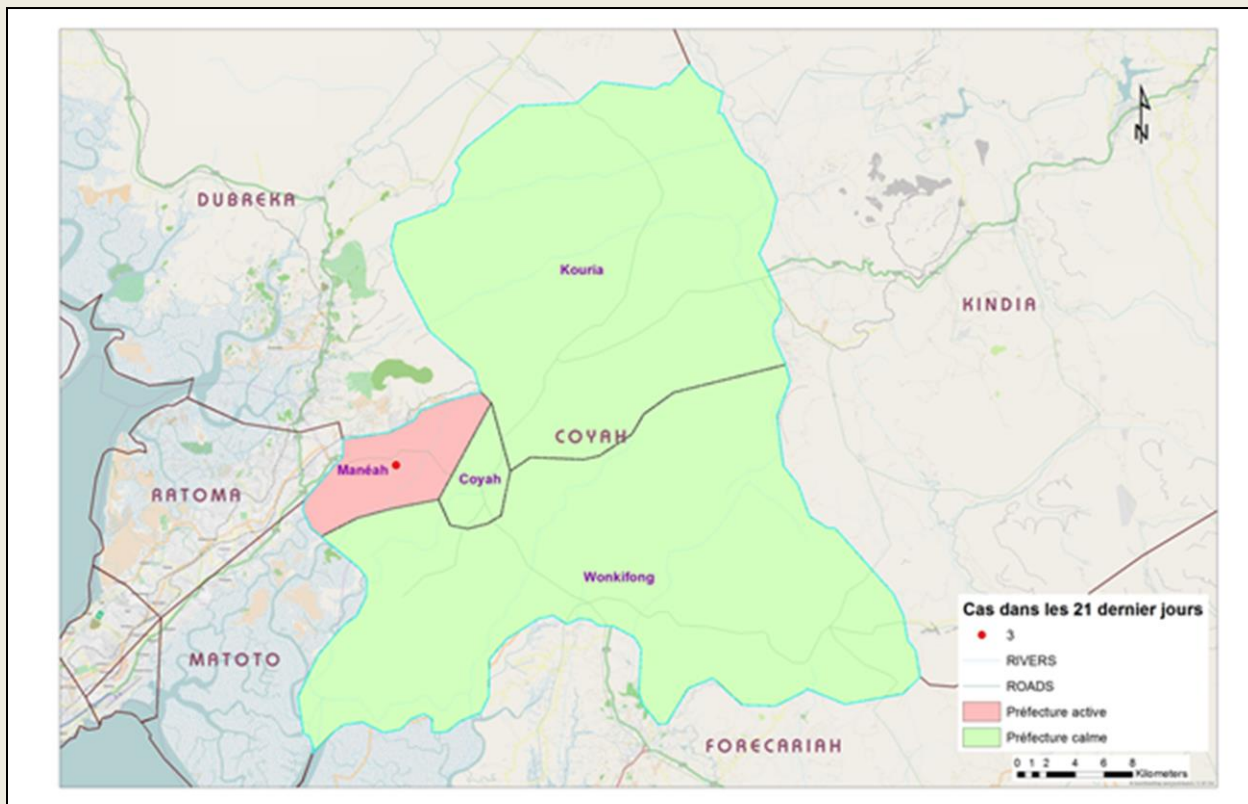



Guinée - Epidémie de la Maladie à virus Ebola

Table 8. Répartition des cas confirmés par sous-préfecture du 02/07/2015-22/07/2015 (21 jours), Guinée

PREFECTURE	SOUS PREFECTURE	CONFIRME	DECES	
			COMMUNAUTAIRE	CTE
Conakry	Matam	3	0	1
	Matoto	1	0	0
	Ratoma	20	2	4
COYAH	Manéah	3	0	2
FORECARIAH	Alassoya	1	1	0
	Benty	14	2	4
	Farmoriah	1	1	0
	Forécariah-centre	1	0	1
	Maférinya	1	1	0
FRIA	Fria-centre	1	0	0
TOTAL		46	7	12

Graphique 3. Répartition par statut professionnel /confirmation des cas confirmés parmi le personnel de santé, 30/12/2013 – 22/07/2015, Guinée

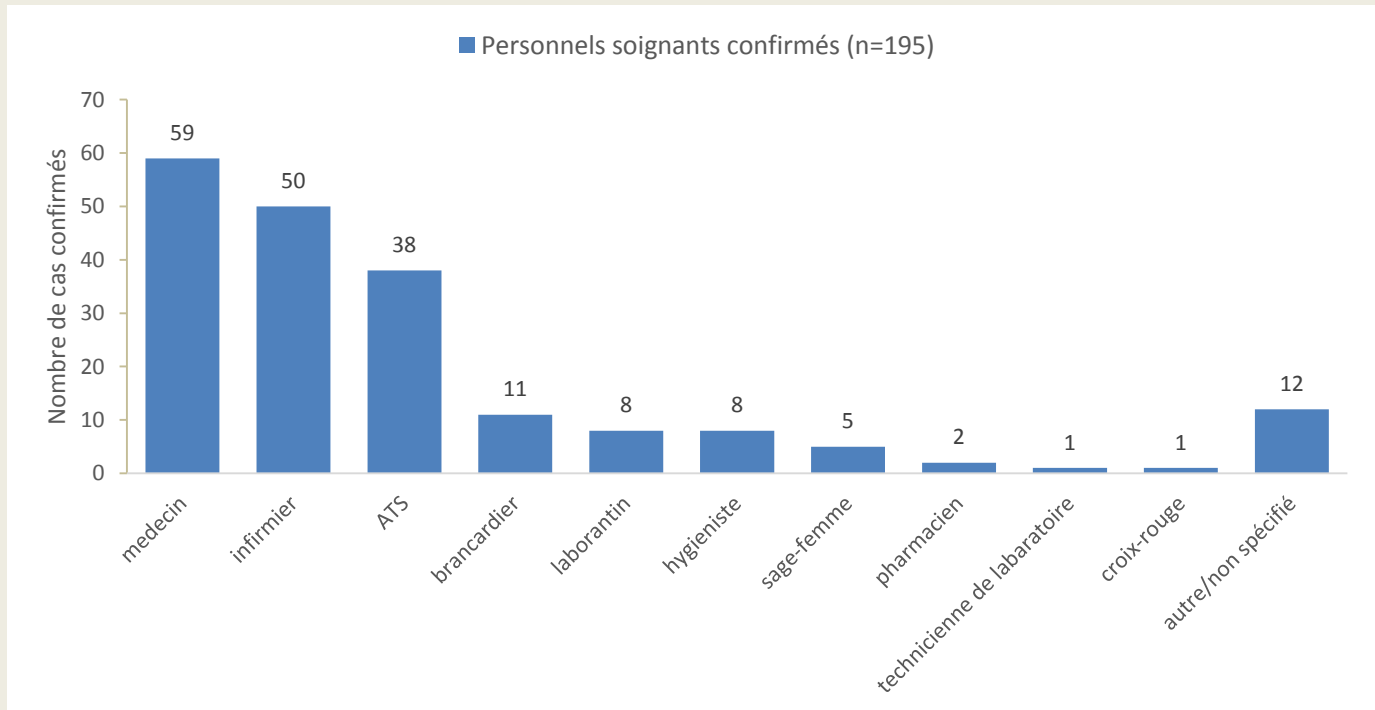

Graphique 4. Distribution par préfecture des cas confirmés et probables parmi le personnel de santé,



Guinée - Epidémie de la Maladie à virus Ebola

30/12/2013 – 22/07/2015, Guinée

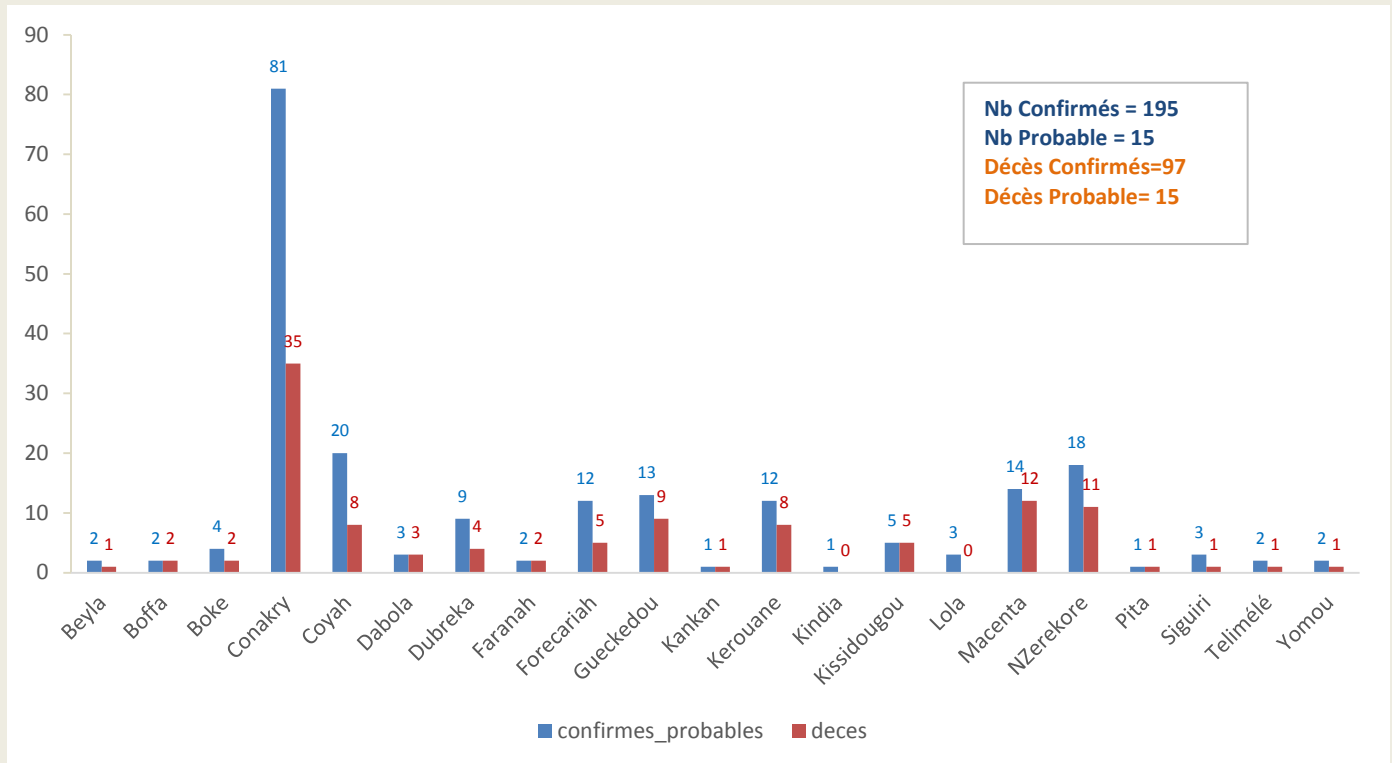

Graphique 5. Evolution hebdomadaire selon le statut final des patients(Confirmés) au CTE, 30/12/2013-22/07/2015, Guinée

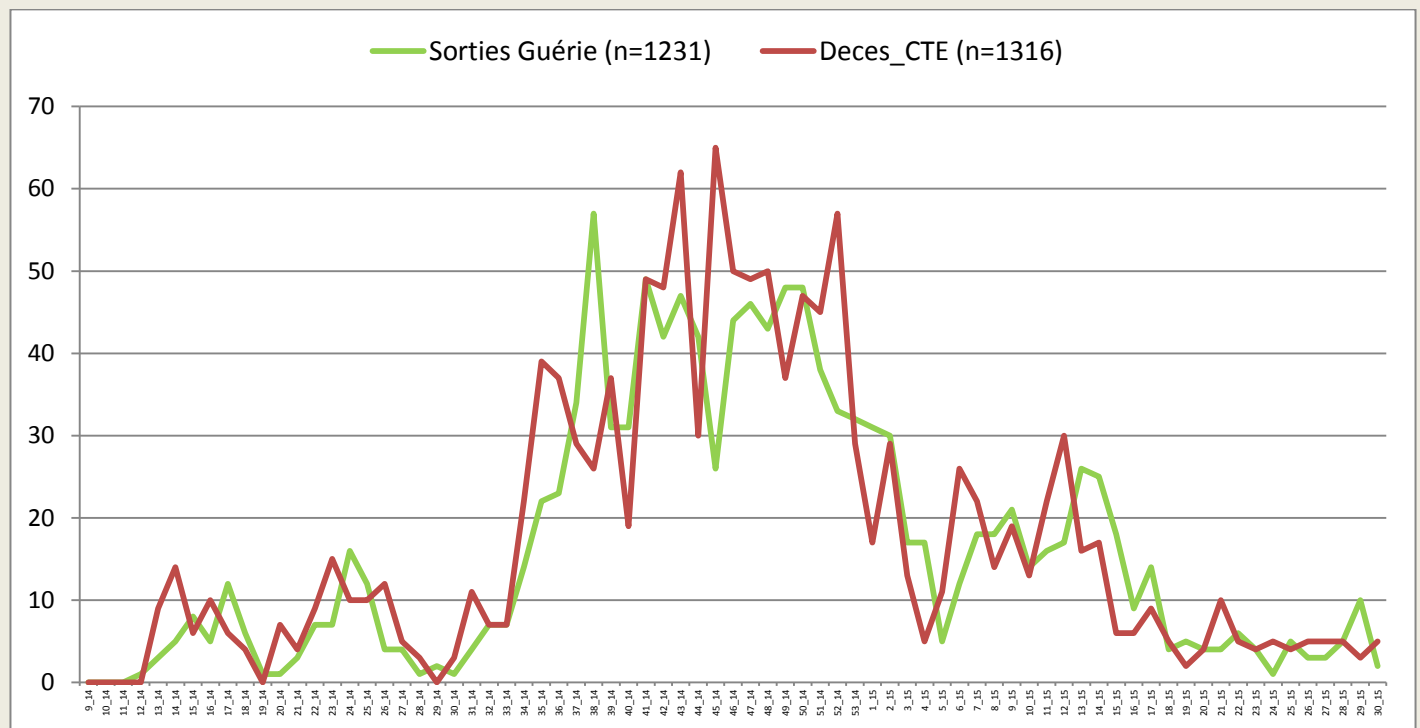

*Valeurs manquantes pour le statut final =52

Carte 6. Classification des préfectures selon le nombre d'alerte des cas suspects. 22/07/2015, Guinée



Guinée - Epidémie de la Maladie à virus Ebola

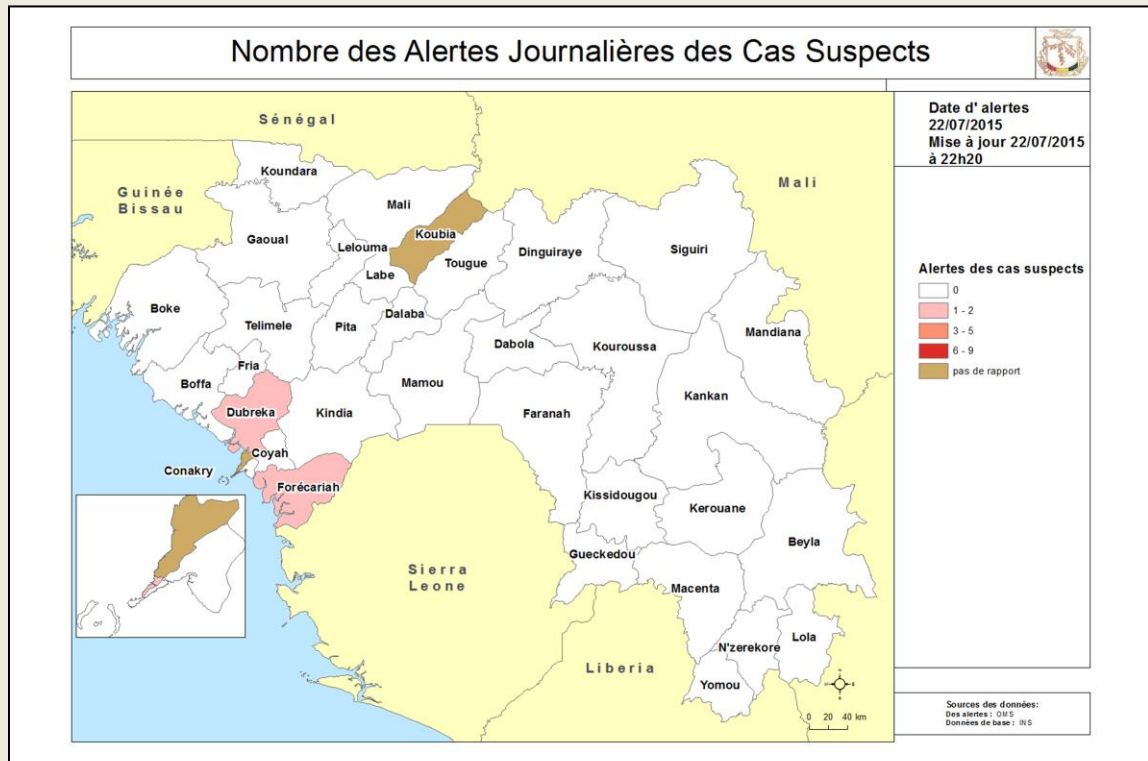

Carte 7. Classification des préfectures selon le nombre d'alerte des décès communautaires. 22/07/2015, Guinée

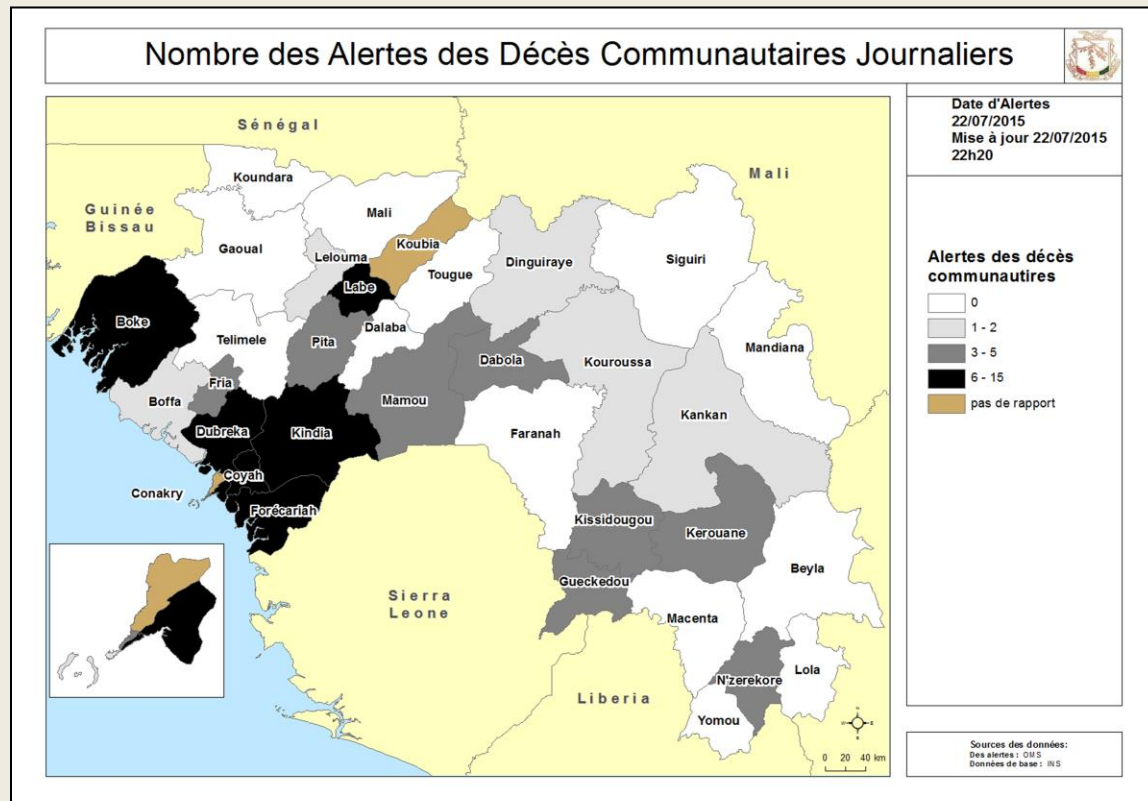



Guinée - Epidémie de la Maladie à virus Ebola

Table 9. Tableau récapitulatif des échantillons testés le 22/07/2015, Guinée

LABORATOIRES	Echantillons testés	Echantillons positifs	Echantillons négatifs	Décédés testés	Décédés positifs	Nouveaux Cas	Tests en cours
IPD Donka (GUI_EBOV_IPD)	60	0	57	41	0	0	3
EUMlab Coyah (GUI_EBOV_EUMLAB)	9	0	9	9	0	0	0
CREMS Kindia (GUI_EBOV_CREMS)	5	0	0	5	0	0	0
IP France Macenta (GUI-EBOV- IPF)	0	0	0	0	0	0	0
KPLAN Forécariah (GUI_EBOV_ K-PLAN)	18	1	17	10	0	0	0
REDC Conakry (GUI_EBOV REDC)	24	0	24	15	0	0	0
PHAC Kamsar (GUI_EBOV)	4	1	3	3	0	0	0
KPLAN ID Conakry (GUI EBOV KPLAN ID)	8	0	8	8	0	0	0
Total	128	2	118	91	0	0	3

Table 10. Situation globale des cas confirmés, probables et suspects, 22/07/2015, Guinée

Guinée 22/07/2015 18:00		
Classification épidémiologique	Nombre	Décédé
Confirmé	3325	2066 (62,1 %)
Probable	451	451 (100,0 %)
Suspect	11	0 (0,0 %)
Total	3787	2517 (66,5 %)

Note: L'augmentation du nombre total de cas probables s'explique en partie par la mise en place du nouveau système de notification des décès communautaires non-prélevés avec lien épidémiologique avéré

